



Ministerio de Turismo

“Año del Fomento a las Exportaciones”

HABITACIONES SOLICITADAS POR PROVINCIA

[Abril-Junio 2019]

Provincia	Abril	Mayo	Junio	Total
Barahona		218	22	240
Dajabon	6			6
Distrito Nacional		2257	12	2269
La Altagracia	2371	10842	798	14011
La Romana	98			98
La Vega		162		162
Puerto Plata	97	107	346	550
Samana	65	467	48	580
San Pedro de Macoris	9	241		250
Santo Domingo	27	0	28	55
Maria Trinidad Sanchez			48	48
Total	2673	14294	1302	18269

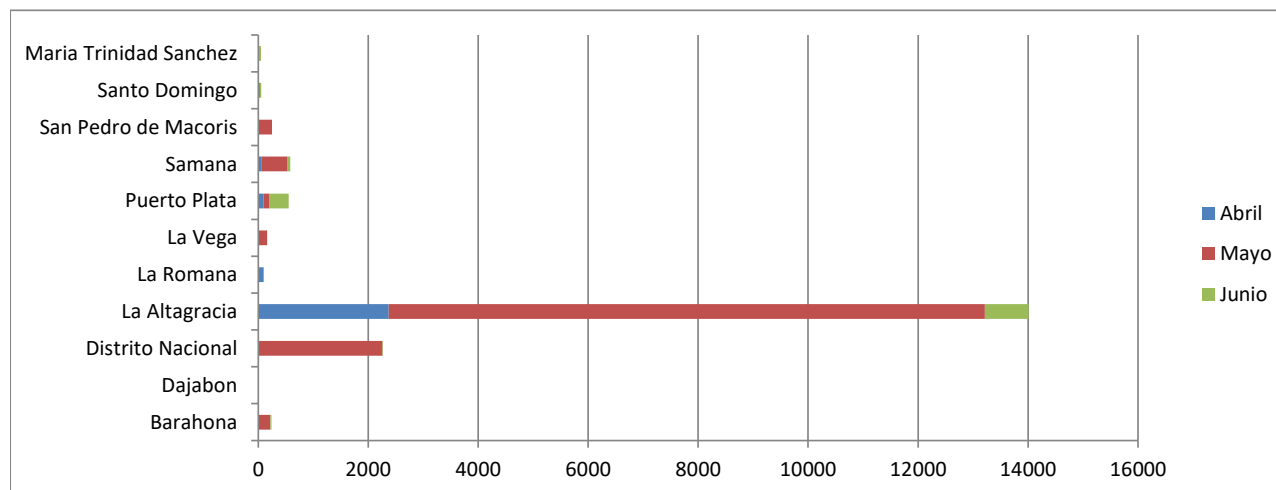

OBSERVACIONES: Se han considerado todas las solicitudes realizadas mediante el sistema DPP-Online al Ministerio de Turismo durante el periodo Abril-Junio del año 2019.